



Grúas de Traslado y Arnese

Lecciones Básicas para Entender Su Equipo

Modelo #: _____ Proveedor: _____
 Serie #: _____ Tel #: _____
 Fecha: _____ Contacto: _____

Preparando su equipo:

- Conecte la sección de arriba a la base, asegurándose que esté bien conectada.
- Conecte el colgador al brazo de grúa.
- Conecte el arnés al colgador de acuerdo con las instrucciones del fabricante.
- Tenga cuidado, al trasladar la grúa en la casa, de no dañar las paredes y portales. Recuerde siempre de levantar al paciente con sus piernas, no con su espalda.

Usando su equipo:

- Antes de levantar al paciente, abra la base al máximo con la palanca al lado del mástil.
- Ajuste los tirantes o cadenas del arnés a una altura apropiada.
- Acérquese al paciente teniendo cuidado del colgador oscilante.
- Una vez metido el paciente en el arnés, levántelo lo suficiente para pasar sobre la superficie y dejar que el paciente pueda girar.

Acomodando el arnés al paciente: (con el paciente acostado)

- Ruede al paciente lejos de usted.
- Ponga el arnés (lado del paciente para arriba) en la superficie donde el paciente estaba acostado.
- Ajuste la posición del cabestrillo para alinear con los glúteos y el torso del paciente.
- Ruede al paciente para que quede acostado sobre el arnés.
- Mueva la grúa y baje el brazo de la grúa para conectar los tirantes o cadenas al arnés.

Artículos de reemplazo frecuente:

- El arnés puede necesitar reemplazo después de uso extendido.

Mantenimiento:

- Lavar el arnés y revisar las cadenas frecuentemente es recomendado.
- Lave los arneses de acuerdo con las instrucciones del fabricante.

Diagrama 1



Diagrama 2



Procedimientos especiales:

- Levantando desde una posición sentada:
 - Párese en frente de una silla mirando al paciente.
 - Incline al paciente hacia adelante para que usted lo apoye en su cuerpo.
 - Agarre la parte superior del arnés. Deje que el resto del arnés caiga en la espalda del paciente hasta la silla.
 - Para colocar el material del arnés debajo de los glúteos del paciente;
 - Incline al paciente hacia un lado.
 - Por debajo del glúteo levantado, agarre el material del arnés y hale hacia la pierna del paciente.
 - Repita el proceso para el otro lado inclinándolo al paciente hacia el lado opuesto.
 - Una vez que esté colocado correctamente el arnés, ruede la grúa al paciente y conecte los tirantes o cadenas.

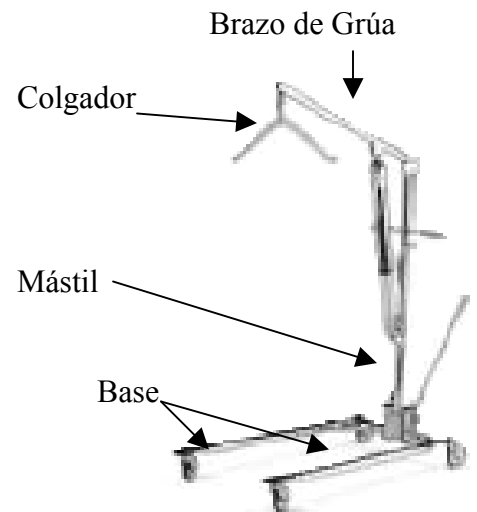
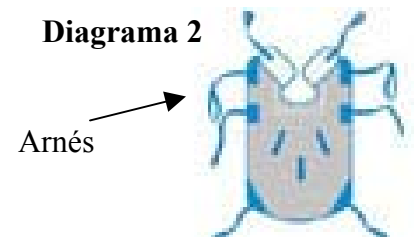
- Levantando desde el piso:
 - Use el mismo proceso de un paciente acostado en una cama.
 - Baje el brazo de la grúa a su posición más baja para conectar las cadenas/tirantes al cabestrillo.
 - Siga las instrucciones de arriba para levantar.

Asuntos de seguridad:

- Antes de usar:
 - Asegúrese que la cabeza del paciente se mantiene libre del colgador en todo momento.
 - Levante el brazo de grúa solo lo suficiente para que quede libre el paciente de la superficie desde donde se lo transferirá.
 - Asegúrese que todas las partes de la grúa estén aseguradas correctamente.
 - Ajuste las cadenas o tirantes antes de levantar al paciente.
 - Abra las piernas de la base para que esté lo más estable posible.
- Al levantar el paciente:
 - Asegúrese que la grúa esté en la posición de “lift” (levantar).
 - Busque puntos que pueden pellizcar al paciente, donde el arnés recibe el peso del paciente, antes que lo muevan de la superficie desde donde será transferido.
 - Al trasladar la grúa ocupada, empuje lentamente y suavemente hacia la superficie a donde se transferirá al paciente.

Favor de comunicarse con su proveedor de equipo para reparaciones, ajustamientos, o preguntas.

Su proveedor local:



©Copyright The VGM Group 2004
B.L.U.E. Sheet photos, drawings, and text courtesy of
Golden Technologies, Invacare, Leisure-Lift, Permobil,
Puritan Bennett, Pride, Respironics, Ross,
Sammons Preston, Smith-Nephew, Sunrise Medical